

Gemeindekindergarten

Bischof-Dr.-W.-v.-Reiser

Im Gäßle 1 , 78592 Egesheim

Tel.: 07429 13 88

E-Mail: kiga-egesheim@t-online.de

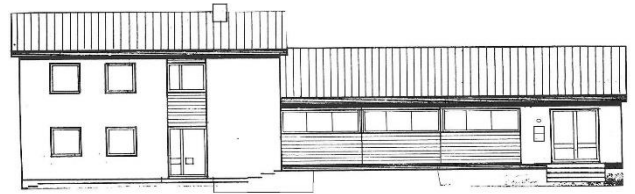

Anmeldung für einen Kindergartenplatz

Liebe Eltern,

bitte beachten Sie, dass aufgrund der hohen Nachfrage nach
Betreuungsplätzen eine neue Art der Anmeldung notwendig wird.

Durch das neue Anmeldeverfahren wollen wir für Sie als Eltern eine möglichst
gerechte Platzvergabe der Betreuungsplätze ermöglichen. Bitte
berücksichtigen Sie, dass wir aufgrund evtl. hoher Nachfrage nach
Betreuungsplätzen nicht garantieren können, dass Ihr Kind zum vorgesehenen
Wunschtermin einen Betreuungsplatz erhalten wird.

Durch die hohe Nachfrage werden wir gegebenenfalls mit Wartelisten arbeiten
müssen.

Bei einer voraussichtlichen Überbelegung erfolgt die Platzvergabe nach
festgelegten Kriterien.

- **Anmeldungen erfolgen ausschließlich in schriftlicher Form über das
Anmeldeformular,
an den Gemeindekindergarten in Egesheim, Im Gäßle 1**
- **Alle benötigten Unterlagen müssen bei der Anmeldung vollständig
mitgeliefert werden (Unvollständige Unterlagen können nicht
berücksichtigt werden)!**
- **Anmeldungen außerhalb der Anmeldefrist sind nicht möglich und
werden bei der Vergabe der Krippen- und Kindergartenplätze nicht
berücksichtigt.**
- **Sie erhalten nach Ablauf des Anmeldeschluss und der Verteilung der
Betreuungsplätze eine schriftliche Aufnahmebestätigung.**

Folgende Formulare finden Sie im Anhang

- Ablauf und Kriterien zur Aufnahme (S2-4)
- Betreuungsformen und Elternbeiträge (S5)
- Anmeldeformular (S6-7)
- Arbeitgeberbescheinigungen (S8-9)
- Information zur Datenerhebung (S10-11)

Ablauf und Kriterien zur Aufnahme

Krippe (1-2 ¾ Jahre):

In der Krippe gibt es zweimal pro Jahr einen Anmeldeschluss:

- **01.07. für eine Aufnahme in den Kindergarten im Zeitraum 01.01. – 30.06. des darauffolgenden Jahres**
- **01.01. für eine Aufnahme in den Kindergarten im Zeitraum 01.07. – 31.12. desselben Jahres.**

Sollten Sie z.B. Ihr Kind für eine Aufnahme in die Krippe ab 01.04. anmelden, ist ihr Anmeldetermin der 01.07. des Vorjahres

Ablauf für die Anmeldung im Zeitraum 01.01. – 30.06. eines Jahres

- 01.07. Anmeldeschluss
- Platzzusage
- 01.09. Verbindliche Annahme oder Absage zum Angebot der Kita durch die Eltern. Ohne Rückmeldung verfällt der Platzanspruch!
- 01.10. Benachrichtigung bezüglich der Platzvergabe für Eltern auf der Warteliste.

Ablauf für die Anmeldung im Zeitraum 01.07. - 31.12 eines Jahres

- 01.01. Anmeldeschluss
- Platzzusage
- 01.03. Verbindliche Annahme oder Absage zum Angebot der Kita durch die Eltern. Ohne Rückmeldung verfällt der Platzanspruch!
- 01.04. Benachrichtigung bezüglich der Platzvergabe für Eltern auf der Warteliste.

Kindergarten (2 ³/₄ - bis Schuleintritt):

Im Kindergartenbereich gibt es zweimal pro Jahr einen Anmeldeschluss:

- **01.07. für eine Aufnahme in den Kindergarten im Zeitraum 01.01. – 30.06. des darauffolgenden Jahres**
- **01.01. für eine Aufnahme in den Kindergarten im Zeitraum 01.07. – 31.12. desselben Jahres.**

Sollten Sie z.B. Ihr Kind für eine Aufnahme in den Kindergarten ab 01.04. anmelden, ist ihr Anmeldetermin der 01.07. des Vorjahres

Ablauf für die Anmeldung im Zeitraum 01.01. – 30.06. eines Jahres

- 01.07. Anmeldeschluss
- Platzzusage
- 01.09. Verbindliche Annahme oder Absage zum Angebot der Kita durch die Eltern. Ohne Rückmeldung verfällt der Platzanspruch!
- 01.10. Benachrichtigung bezüglich der Platzvergabe für Eltern auf der Warteliste.

Ablauf für die Anmeldung im Zeitraum 01.07. - 31.12 eines Jahres

- 01.01. Anmeldeschluss
- Platzzusage
- 01.03. Verbindliche Annahme oder Absage zum Angebot der Kita durch die Eltern. Ohne Rückmeldung verfällt der Platzanspruch!
- 01.04. Benachrichtigung bezüglich der Platzvergabe für Eltern auf der Warteliste.

Kriterien

Nach dem jeweiligen Anmeldeschluss (Krippe, Kindergarten) werden die eingereichten Anmeldungen für den entsprechenden Zeitraum nach festgelegten Kriterien sortiert und eine Rangfolgeliste erstellt. Folgende Kriterien werden bei der Anmeldung berücksichtigt.

- Wohnort: Grundsätzlich muss der Wohnort in Egesheim oder Reichenbach sein
- Berufstätigkeit der Erziehungsberechtigten (Ein Nachweis ist zwingend erforderlich)
- Familienstatus der Erziehungsberechtigten (alleinerziehend/ verheiratet/ zusammenlebend)
- Geschwisterkinder, welche bereits die Einrichtung besuchen

Der Zeitpunkt des Eingangs der Anmeldung (je früher- desto besser) ist kein Kriterium.

Auf das Masernschutzgesetz wird verwiesen.

Das Verfahren für die Eingewöhnung wird bei der Aufnahme dargelegt.

Allgemein wird eine Eingewöhnungszeit von ca. 2 Wochen einberechnet, für die Sie entsprechend Zeit einplanen müssen.

Betreuungsformen und Elternbeiträge

Tägliche Betreuungszeiten

(Regelgruppe / Verlängerte Öffnungszeit)

Halbtags	Ganztags	Verlängerte Öffnungszeit
Mo. – Fr. ab 7:15 Uhr bis 12:30 Uhr	Mo. – Fr. ab 7:15 Uhr bis 12:30 Uhr Mo. – Do. ab 13:15 Uhr bis 16:00 Uhr	Mo. – Fr. ab 7:30 Uhr bis 13:30 Uhr

Tägliche Betreuungszeiten Krippe

(Krippe)

Betreuungszeit
Mo. – Fr. Ab 7:30 Uhr bis 13:00 Uhr

Beitrag ab 2024/2025:

Erhebung von 12 Monatsbeiträgen

		Regelgruppe, verl. Öffnungszeit	Halbtagsplatz	Krippe
Bei einem Kind aus einer Familie				
mit 1 Kind	unter 18 Jahren	146,00 €	102,00 €	269,00 €
mit 2 Kindern	unter 18 Jahren	111,00 €	78,00 €	196,00 €
mit 3 Kindern	unter 18 Jahren	73,00 €	51,00 €	136,00 €

Anmeldeformular

Angaben zum Kind			
Name:	Vorname:		
Geburtsdatum:	Geschlecht:		
Straße:	Wohnort:		
Liegt eine körperliche, geistige oder seelische Behinderung/Beeinträchtigung vor?	Ja		Nein
Falls Ja, welche:			

Angaben zu den Sorgeberechtigten Personen			
Sorgeberechtigte Person 1:			
Name:	Vorname:		
Straße:	Wohnort:		
Telefon:	E-Mail:		
Berufstätig/selbständig? <small>Arbeitsbescheinigung ist beizufügen</small>	Ja		Nein
Elternzeit ?	Ja	Die endet am:	Nein
Falls Nein, arbeitssuchend?	Ja		Nein
Angaben zum Familienstatus:			
Alleinerziehend (ich lebe alleine mit meinem Kind / meinen Kindern ohne Hilfe eines Ehepartners oder Lebenspartners)			
Liiert (Ich lebe mit einem Ehepartner / Lebenspartner und unserem Kind / unseren Kindern zusammen als Familie			
Sonstige Lebensumstände (bitte schildern):			

Sorgeberechtigte Person 2 (falls zutreffend):			
Name:	Vorname:		
Straße:	Wohnort:		
Telefon:	E-Mail:		
Berufstätig/selbständig? <small>Arbeitsbescheinigung ist beizufügen</small>	Ja		Nein
Elternzeit ?	Ja	Die endet am:	Nein
Falls Nein, arbeitssuchend?	Ja		Nein

Gewünschtes Betreuungsangebot

Bitte zutreffendes ankreuzen:

Krippenplatz (1-2 $\frac{3}{4}$ Jahre): Mo. – Fr. Ab 7:30 Uhr bis 13:00 Uhr	
Kindergarten (2 $\frac{3}{4}$ - bis Schuleintritt):	
Halbtags Mo. – Fr. ab 7:15 Uhr bis 12:30 Uhr	
Ganztags Mo. – Fr. ab 7:15 Uhr bis 12:30 Uhr Mo. – Do. ab 13:15 Uhr bis 16:00 Uhr	
Verlängerte Öffnungszeit Mo. – Fr. ab 7:30 Uhr bis 13:30 Uhr	

Gewünschtes Aufnahmedatum:	
-----------------------------------	--

Wird das angemeldete Kind bereits in einer Kindertageseinrichtung betreut?	Ja		Nein	
Falls Ja, welche?				
Ist zum gewünschten Aufnahmeterrnin ein Geschwisterkind in der Einrichtung aufgenommen?	Ja		Nein	
Falls Ja, Name?				
Sollte in der Einrichtung kein Platz vorhanden sein, ist mir bewusst, dass mein Kind auf die Warteliste der Einrichtung kommt.			Ja	

Datum und Unterschrift Sorgeberechtigte Person 1	
Datum und Unterschrift Sorgeberechtigte Person 2	

**Arbeitsbescheinigung für eine Betreuung im Gemeindekindergarten Egesheim
Bischof- DR.- W.- V.- Reiser**

Angaben zum Arbeitnehmer

Name, Vorname

Name, Vorname des Kindes

Straße, Wohnort

Geburtstag des Kindes

Angaben zum Arbeitgeber

Name des Arbeitgebers/Firma

Straße, Ort

Angaben zum Beschäftigungsverhältnis

Ist bei uns:

<input type="checkbox"/> beschäftigt	<input type="checkbox"/> In Ausbildung	<input type="checkbox"/> In einer Weiterbildung seit dem : Den zukünftigen beschäftigungsumfang geben Sie bitte unten an.
--------------------------------------	--	--

Ist bei uns beschäftigt und befindet sich zurzeit im Erziehungsurlaub.
Der voraussichtliche Arbeitsbeginn ist am: _____

Wird bei uns eine

<input type="checkbox"/> Beschäftigung	<input type="checkbox"/> Ausbildung	<input type="checkbox"/> Weiterbildung
--	-------------------------------------	--

Voraussichtlich am: _____ beginnen.

Das Beschäftigungsverhältnis ist

unbefristet
 befristet bis zum _____

Der Beschäftigungsumfang beträgt _____ Stunden/Woche
Der Arbeitszeit ist im Zeitraum von _____ bis _____ (Uhrzeit von/bis)
zu leisten.

Angaben zur Arbeitssuche

Ich bin arbeitssuchend seit _____

Angaben zum Studium

Ich bin Student/in seitdem _____ an der _____
Eine Immatrikulationsbescheinigung ist beigefügt.

Angaben zur Selbständigkeit

Ich bin selbständig tätig. (Bestätigung durch Firmenstempel)

--	--

Datum, Unterschrift Arbeitnehmer

Datum, Unterschrift, Firmenstempel
Arbeitgeber

(Die Arbeitsbescheinigung ist je sorgeberechtigter Person mit der Anmeldung abzugeben)

**Arbeitsbescheinigung für eine Betreuung im Gemeindekindergarten Egesheim
Bischof- DR.- W.- V.- Reiser**

Angaben zum Arbeitnehmer

Name, Vorname	Name, Vorname des Kindes
<hr/>	
Straße, Wohnort	Geburtstag des Kindes

Angaben zum Arbeitgeber

Name des Arbeitgebers/Firma

Straße, Ort

Angaben zum Beschäftigungsverhältnis

Ist bei uns:

<input type="checkbox"/> beschäftigt	<input type="checkbox"/> In Ausbildung	<input type="checkbox"/> In einer Weiterbildung seit dem : Den zukünftigen beschäftigungsumfang geben Sie bitte unten an.
--------------------------------------	--	--

Ist bei uns beschäftigt und befindet sich zurzeit im Erziehungsurlaub.
Der voraussichtliche Arbeitsbeginn ist am: _____

Wird bei uns eine

<input type="checkbox"/> Beschäftigung	<input type="checkbox"/> Ausbildung	<input type="checkbox"/> Weiterbildung
--	-------------------------------------	--

Voraussichtlich am: _____ beginnen.

Das Beschäftigungsverhältnis ist

unbefristet

befristet bis zum _____

Der Beschäftigungsumfang beträgt _____ Stunden/Woche
Der Arbeitszeit ist im Zeitraum von _____ bis _____ (Uhrzeit von/bis)
zu leisten.

Angaben zur Arbeitssuche

Ich bin arbeitssuchend seit _____

Angaben zum Studium

Ich bin Student/in seitdem _____ an der _____
Eine Immatrikulationsbescheinigung ist beigefügt.

Angaben zur Selbständigkeit

Ich bin selbständig tätig. (Bestätigung durch Firmenstempel)

--	--

Datum, Unterschrift Arbeitnehmer

Datum, Unterschrift, Firmenstempel
Arbeitgeber

(Die Arbeitsbescheinigung ist je sorgeberechtigter Person mit der Anmeldung abzugeben)

Information nach Art. 13 Datenschutz-Grundverordnung (DSGVO)

Vertrauen ist wichtig, besonders wenn es um Ihre Daten geht. Aus diesem Grund erachten wir es als unsere Verpflichtung, nur die Daten zu erheben, welche unbedingt erforderlich sind sowie die Daten mit der gebotenen Sorgfalt zu verwalten und vor Missbräuchen zu schützen.

Der Gemeindekindergarten Bischof – DR. – W. – Reiser hält sich strikt an die datenschutzrechtlichen Vorschriften bei der Erhebung und Verarbeitung Ihrer Daten.

Nachstehend finden Sie Informationen zur Verarbeitung Ihrer Daten und den Ihnen zukommenden Rechten:

1. Name und Kontaktdaten des Verantwortlichen

Leiterin: Elena Mattes
Straße: Im Gässle 1
PLZ, Ort: 78592 Egesheim
Telefon: 07429 / 1388
E-Mail: kiga-egesheim@t-online.de

2. Kategorien der erhobenen personenbezogenen Daten, Zwecke und Rechtsgrundlagen der Verarbeitung

Der Gemeindekindergarten erhebt die folgenden Daten:

- Anrede, Vorname, Nachname,
- Anschrift,
- E-Mail-Adresse,
- Telefonnummer (Festnetz und/oder Mobiltelefon),
- Geburtsdatum,
- Arbeitsbescheinigung
- Angaben zur gesundheitlichen Entwicklung des Kindes

Die Erhebung dieser Daten erfolgt,

- um Ihr Kind in den Kindergarten aufzunehmen und identifizieren zu können;
- zur Korrespondenz mit Ihnen;
- zur Platzvergabe;

Ihre Daten werden auf Grundlage von Art. 6 Abs. 1 Bst. a DSGVO:
Datenverarbeitung beruht auf einer Einwilligung DSGVO verarbeitet.

3. Empfänger oder Kategorien von Empfängern der personenbezogenen Daten

Ihre personenbezogenen Daten werden übermittelt an:

- die Gemeinde Egesheim, die Gemeindeverwaltung Heuberg und bei Bedarf an das Gesundheitsamt

4. Dauer der Speicherung der personenbezogenen Daten

Ihre Daten werden nach der Erhebung unter Beachtung der gesetzlichen Aufbewahrungsfrist, für die Dauer, in der Ihr Kind im Kindergarten angemeldet ist gespeichert.

5. Betroffenenrechte

Nach der EU-Datenschutz-Grundverordnung stehen Ihnen folgende Rechte zu:

- (i) Auskunft zu erhalten über die verarbeiteten personenbezogenen Daten bzw. deren Kategorien, die Verarbeitungszwecke, die Kategorien von Empfängern, gegenüber denen Ihre Daten offengelegt wurden oder werden, die Absicht, Daten an ein Drittland oder eine internationale Organisation zu übermitteln einschließlich dafür geeigneter Garantien, die geplante Speicherdauer, das Bestehen eines Rechts auf Berichtigung, Löschung, Einschränkung der Verarbeitung oder Widerspruch, das Bestehen eines Beschwerderechts, die Herkunft Ihrer Daten, sofern diese nicht bei uns erhoben wurden, sowie über das Bestehen einer automatisierten Entscheidungsfindung einschließlich Profiling und ggf. aussagekräftigen Informationen zu deren Einzelheiten,
- (ii) die Berichtigung, Ergänzung, oder das Löschen Ihrer personenbezogenen Daten, die falsch sind oder nicht rechtskonform verarbeitet werden, zu verlangen,
- (iii) von uns zu verlangen, die Verarbeitung Ihrer personenbezogenen Daten einzuschränken,
- (iv) unter bestimmten Umständen der Verarbeitung Ihrer personenbezogenen Daten zu widersprechen oder die für das Verarbeiten zuvor gegebene Einwilligung zu widerrufen,
- (v) Ihre personenbezogenen Daten, die Sie uns bereitgestellt haben, in einem strukturierten, gängigen und maschinenlesbaren Format zu erhalten oder die Übermittlung an einen anderen Verantwortlichen zu verlangen,
- (vi) bei der zuständigen Datenschutzaufsichtsbehörde Beschwerde zu erheben.

6. Widerrufsrecht bei Einwilligung

Wenn Sie in die Verarbeitung durch den Gemeindekindergarten durch eine entsprechende Erklärung eingewilligt haben, können Sie die Einwilligung jederzeit für die Zukunft widerrufen. Die Rechtmäßigkeit der aufgrund der Einwilligung bis zum Widerruf erfolgten Datenverarbeitung wird durch diesen nicht berührt. Möchten Sie von Ihren Rechten Gebrauch machen, teilen Sie uns dies bitte per E-Mail an kiga-egesheim@t-online.de mit oder kontaktieren Sie uns unter der angegebenen Adresse.

Wir sind über die Datenschutzverordnung informiert und willigen der Datenverarbeitung und Speicherung zu.

Ort, Datum

Unterschriften Gesetzliche Vertreter
